

Zertifizierung:

Die Veranstaltung wurde von der Weiter- und Fortbildungs-Akademie „Kardiologie“ bewertet und ist im Rahmen der „Zertifizierung für ärztliche Fortbildung“ von der Ärztekammer Hessen mit 22 CME-Punkten in der Kategorie C anerkannt.

Änderungen vorbehalten.

Hotelempfehlung:

NH Aukammhotel
EZ € 99,- /DZ € 166,- inkl. Frühstück
Stornierung bis 4 Tage vor Anreise kostenfrei
Aukammallee 31, 65191 Wiesbaden
Tel.: 0611 5760
e-mail: nhaukammwiesbaden@nh-hotels.com

Weitere Hotelangebote über das Verkehrsbüro der Stadt Wiesbaden:

Tel. 0611 172 97 77 oder online unter www.hotel.de

Die Weiter- und Fortbildungs-Akademie „Kardiologie“ übernimmt keine Hotelkosten!**Vorteil für Kursteilnehmer:**

Den Kursteilnehmern wird beim Erwerb des Lehrbuches „Transösophageale Echokardiographie“ ein **Vorteil vom Herausgeber** von € 50,- eingeräumt.

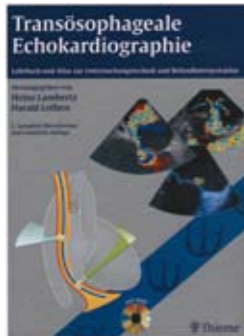

Weitere Informationen hierzu können Sie vor Ort erfragen.

Kontakt:

Weiter- und Fortbildungs-Akademie „Kardiologie“
Anke Gabert
Tel.: 0211 600 692-65
Fax: 0211 600 692-69
e-mail: gabert@dgk.org

Informationen und Anmeldung online:

www.akademie.dgk.org/tee

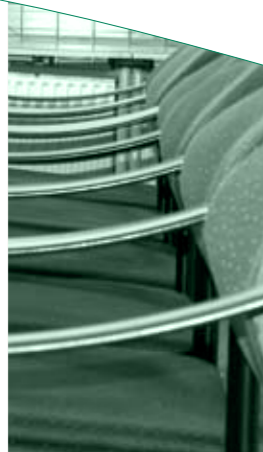
**In Kooperation mit:**

Transösophageale Echokardiographie (TEE)

Wiesbaden

10.12.2010 – 11.12.2010

Wissenschaftliche Leitung:
Prof. Dr. Dr. Heinz Lambertz

Mit freundlicher Unterstützung von:**Teilnahmegebühr:**

Teilnahmegebühr inkl. Unterrichtsmaterialien € 300,-
Für Mitglieder der Akademie: € 275,-
Die Teilnehmerzahl ist auf max. 45 Personen begrenzt.

Registrierung:

1. Ihre Anmeldung
2. Verbindliche Teilnahmebestätigung durch die Akademie
3. Überweisung der Kursgebühr auf das Konto:
Weiter- und Fortbildungs-Akademie „Kardiologie“
Commerzbank Düsseldorf,
BLZ 300 400 00
Konto-Nr. 402160600
Verwendungszweck (**wichtig!**): RG-Nr., Vor- und Nachname

Teilnahmebedingungen der Weiter- und Fortbildungs-Akademie „Kardiologie“:

Ihre Anmeldung ist verbindlich und verpflichtet zur Zahlung der Kursgebühr. Bei Absage der Veranstaltung seitens des Veranstalters wird die Kursgebühr voll zurückerstattet. Darüber hinausgehende Ansprüche bestehen nicht. Erfolgt eine – wenn auch unverschuldete – Absage des Teilnehmers bis 8 Tage vor Veranstaltungsbeginn, wird für die Stornierung eine Bearbeitungsgebühr i. H. v. € 35,- einbehalten. Nach diesem Zeitpunkt erfolgt keine Rückvergütung der Kursgebühr. Der Veranstalter behält sich Programmänderungen vor.
Datenschutz: Die Bearbeitung der Anmeldung erfolgt mittels EDV. Sie sind einverstanden, dass wir Sie kontaktieren und über weitere Veranstaltungen informieren dürfen.



WEITER- UND FORTBILDUNGS
AKADEMIE
KARDIOLOGIE

der Deutschen Gesellschaft für Kardiologie
– Herz- und Kreislaufforschung e.V.
Achenbachstr. 43 · 40237 Düsseldorf
Tel.: 0211 600 692-65 · Fax: 0211 600 692-69
e-mail: akademie@dgk.org

22 CME-Punkte



WEITER- UND FORTBILDUNGS
AKADEMIE
KARDIOLOGIE



Transösophageale Echokardiographie (TEE)

Tagungsort:
Deutsche Klinik für Diagnostik
Bibliothek
Aukammallee 33
65191 Wiesbaden

Wissenschaftliche Leitung:
Prof. Dr. Dr. med. Heinz Lambertz
Deutsche Klinik für Diagnostik
Abteilung Kardiologie
Aukammallee 33
65191 Wiesbaden

Ansprechpartnerin vor Ort:
Dr. med. Renate Michel
Deutsche Klinik für Diagnostik Wiesbaden
Tel: 0611 577242
Fax: 0611 577325
michel.kardio@dkd-wiesbaden.de

Liebe Kolleginnen und Kollegen,

der hohe Stellenwert der transösophagealen Echokardiographie in der kardiologischen Diagnostik ist unumstritten; sie hat unser Wissen und pathophysiologisches Verständnis kardialer Erkrankungen substanziell erweitert. Zur Bestätigung oder zum Ausschluss einer Herzklappen-Endokarditis, bei der Suche nach kardialen Emboliequellen oder in der Notfalldiagnostik einer Aortendissektion ist die TEE das Verfahren der ersten Wahl.

Das zweitägige Seminar, das vom Konzept her an unserem Lehrbuch zur transösophagealen Echokardiographie ausgerichtet ist, setzt Grundkenntnisse der transthorakalen Echo- und Doppler-Echokardiographie voraus. Konzipiert ist der Kurs sowohl für Anfänger in der TEE mit kardiologischer Vorbildung als auch für Fortgeschrittene.

Und das sind die Kursinhalte:

- sämtliche klinisch relevanten Aspekte der TEE
- detaillierte Beschäftigung mit Differenzialdiagnosen sowie Normvarianten
- Erläuterung der praktischen Bedeutung der erhobenen Befunde – besonders auch im Hinblick auf weitere diagnostische oder operative Maßnahmen

Herzlich laden wir Sie in die Deutsche Klinik für Diagnostik nach Wiesbaden ein. Ihre Seminarteilnahme am interaktiv ausgerichteten TEE-Dialog würde uns sehr freuen.

Prof. Dr. Dr. med. H. Lambertz
Leiter der Veranstaltung

PROGRAMM:

Freitag, 10. Dezember 2010

09:30–09:40 Uhr	Begrüßung und Einführung Prof. Dr. Heinz Lambertz
09:40–10:00 Uhr	Technische Entwicklung der TEE, moderne Schallkopftechnologie Prof. Dr. Heinz Lambertz
10:00–11:15 Uhr	Indikationen, Kontraindikationen, Systematik des Untersuchungsablaufs Prof. Dr. Heinz Lambertz
11:15–11:30 Uhr	Kaffeepause
11:30–12:00 Uhr	TEE Patienten-Life-Demonstration Dr. Peter Oberst, Ursula Workman
12:00–13:00 Uhr	Erkrankungen der thorakalen Aorta Dr. Renate Michel
13:00–14:00 Uhr	Mittagspause
14:00–14:30 Uhr	TEE Patienten-Life-Demonstration Dr. Peter Oberst, Ursula Workman
14:30–15:30 Uhr	Native Herzklappen, Klappenprothesen Prof. Dr. Heinz Lambertz
15:30–15:45 Uhr	Kaffeepause
15:45–16:45 Uhr	Infektiöse Endokarditis nativer und prothetischer Herzklappen Prof. Dr. Heinz Lambertz

16:45–17:30 Uhr Interaktive Falldemonstration
Dr. Renate Michel

Samstag, 11. Dezember 2010

09:00–10:30 Uhr	Kardiale Emboliequellen Prof. Dr. Heinz Lambertz
10:30–11:00 Uhr	Interaktive Falldemonstration Dr. Renate Michel
11:00–11:15 Uhr	Kaffeepause
11:15–12:00 Uhr	Perikarderkrankungen Prof. Dr. Heinz Lambertz
12:00–12:45 Uhr	Kongenitale Vitien, unklare Rechtsherzvergrößerung Dr. Renate Michel
12:45–13:45 Uhr	Mittagspause
13:45–14:15 Uhr	Akute Infarkt komplikationen und Lungenembolie Dr. Renate Michel
14:15–15:00 Uhr	Ein- und Ausflußbahnostruktionen Prof. Dr. Heinz Lambertz
15:00–15:15 Uhr	Kaffeepause
15:15–15:35 Uhr	Interaktive Falldemonstration Dr. Renate Michel

15:35–16:15 Uhr Herztumoren
Prof. Dr. Heinz Lambertz

16:15–16:30 Uhr Kaffeepause

16:30–17:00 Uhr Interaktive Falldemonstration
Prof. Dr. Heinz Lambertz

17:00–17:30 Uhr Resumee und Verabschiedung

Änderungen vorbehalten.

Referenten:

Prof. Dr. Dr. med. Heinz Lambertz
Dr. med. Renate Michel
Dr. med. Peter Oberst
Ursula Workman

Anfahrt:

Genaue Informationen zur Anfahrt finden Sie unter:
www.dkd-wiesbaden.de > über die Klinik > Wegbeschreibung